

PRZEKRÓJ PODŁUŻNY

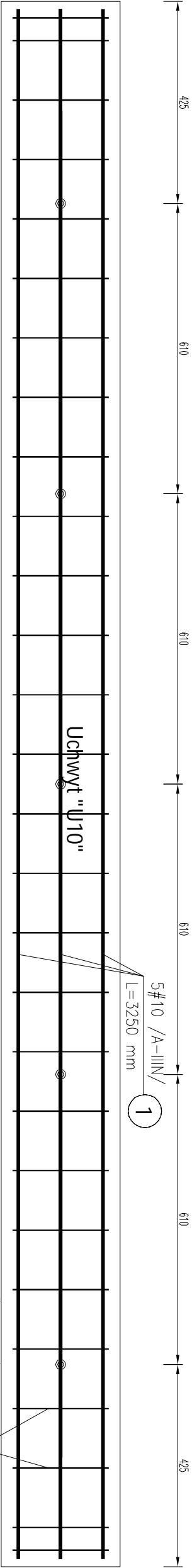

PRZEKRÓJ PODŁUŻNY

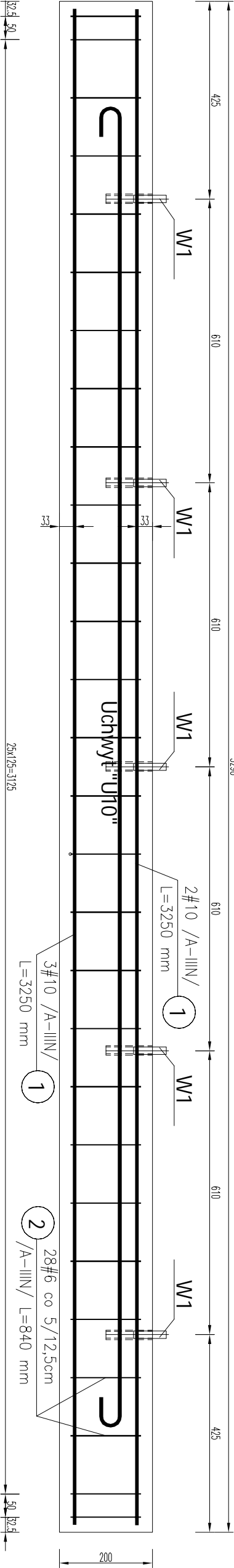

ZESTAWIENIE STALI ZBROJ. NA 1

BELKE

| Poz. | Stal | Lp. | Dł. [m] | Ilość | | | Dług. łączna | |
|-----------------------------------|-------|-----|---------|---------|-------|----|--------------|-------|
| | | | | w elem. | elem. | m | # 6 | # 10 |
| 1 | A-III | 10 | 3,25 | 3 | 1 | 3 | | 9,75 |
| 2 | 6 | 6 | 0,84 | 28 | 1 | 28 | 23,52 | |
| Długość wg średnic [m] | | | | | | | 23,52 | 9,75 |
| Masa 1 m pręta [kg/m] | | | | | | | 0,222 | 0,617 |
| Masa łączna wg średnic [kg] | | | | | | | 5,22 | 6,0 |
| Masa łączna wg gatunku stali [kg] | | | | | | | 11,2 | |
| Ogółem [kg] | | | | | | | 11,2 | |

U10 - SZT.1 Ciężar całkowity NA 1 PŁYTY=2,76KG
W2 - SZT.5 Ciężar całkowity NA 1 PŁYTY=0,09X5 =0,45KG

PRZEKRÓJ POPRZECZNY

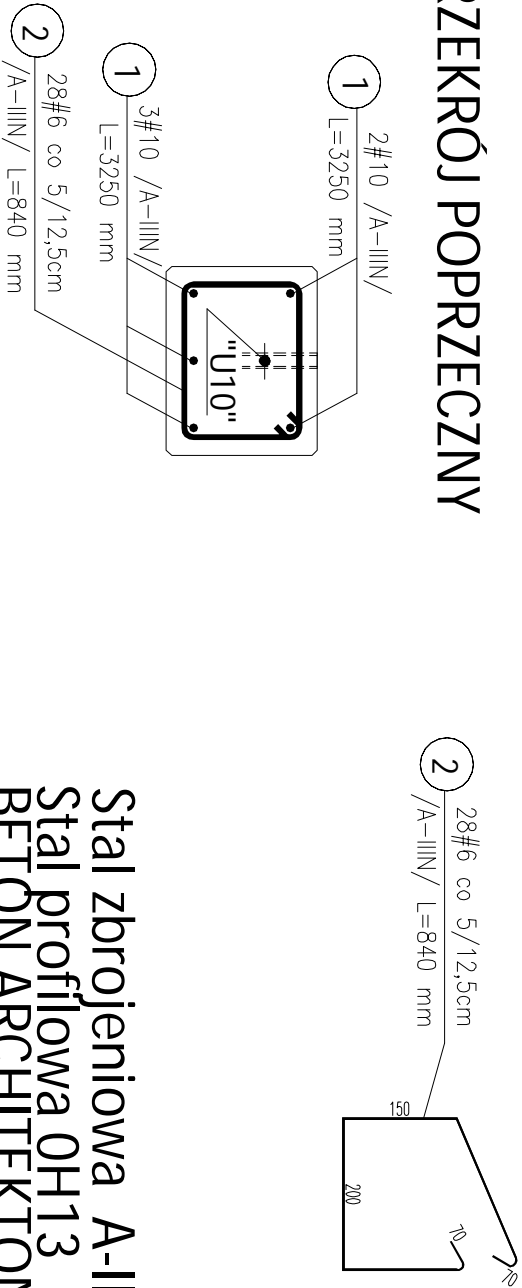

Stal zbrojenkowa A-IIIIN
Stal profilowa OH13
BETON ARCHITEKTONICZNY
C30/37· kat. BA3
(F3, KD3, P3, RZ3)

| | | | | | |
|---|---|--|--|-----------------|-----------|
|  AKON | | Anna Ceynowa OSZTYTN. ul. Elbląska 125 01-527 TN, ul. Koszalińska 10/12 tel. 89 542 91 34, prakon@stip.pl | | BRANŻA: | KONSTR. |
| PRACOWNIA PROJEKTOWA | | tel. 89 542 91 34, prakon@stip.pl | | SKALA: | 1:10 |
| OBIEKT: | KOLUMBARIUM 1 NA CMENTARZU KOMUNALNYM W MRĄGOWIE | | | DATA: | 10.2020 |
| ADRES: | MRĄGOWO, UL. MŁODKOWSKIEGO | | | NR RYS.: | K15-1 |
| RYSUNEK: | G1-BELKA GZYMOWA – ZBROJENIE | | | PROJ. BUDOWLANY | |
| INWESTOR: | Towarzystwo Budownictwa Społecznego "KARÓ", 11-700 Mrągowo ul. Kopernika 11 | | | | |
| PROJEKTANT: | mgr inż. | Anna Ceynowa | | Nr upr.: | 277/86/OL |
| SPRAWDZAJĄCY: | mgr inż. | Bogdan Jascko | | Nr upr.: | 178/87/OL |
| OPRACOWAŁ: | mgr inż. | Mateusz Tur | | Nr upr.: | |
| PRAWA AUTORSKIE ZASTRZEŻONE | | | | | |